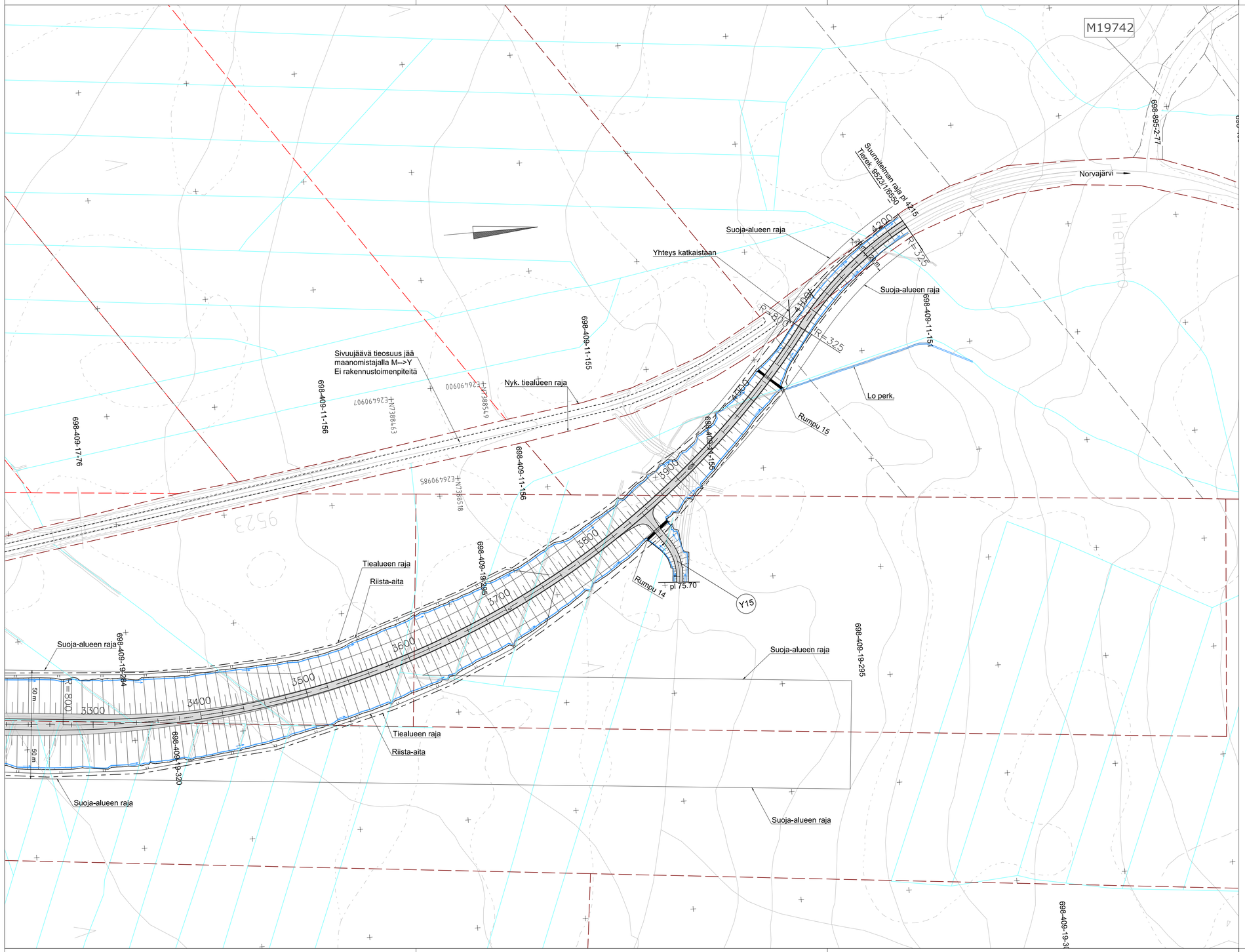

Maantien 9523 sivuujäävät osuudet lakkaavat yleisenä tienä ja ne jäävät maanomistajalle

M9523 → Y

URAKKALASKENTAA VARTEN 16.4.2021

Merkki	Muutos	Pvm	Suunn.	Tark.

Hankkeen nimi

Mt 9523 parantaminen välillä Someroharjuntie - mt 19742, Rovaniemi

Piirustuksen sisältö

Suunnitelmakartta M1 plv 3400-4215

WSP Finland Oy
Kiviharjunlenkki 1 D, 90220 OULU
puh.0207 864 11, fax. 0207 864 800

Elinkeino-, liikenne- ja ympäristökeskus
Hallituskatu 3 B, PL 8060, 96101 ROVANIEMI
puh.0295 037 000

Pvm	Suunn.	Pvm	Tark.
31.5.2021	Proj.päätl. Joni Ainasoja	31.5.2021	Hyv. Tomi Harjula
Tierekisteritunnus	Koordinaattijärjestelmä ETRS-GK26	Mittakaava	Piir.nro
9523 / 1 / 2418 - 6550	Korkeusjärjestelmä N2000	1:2000	Tomi Tiuraniemi R3/1-2