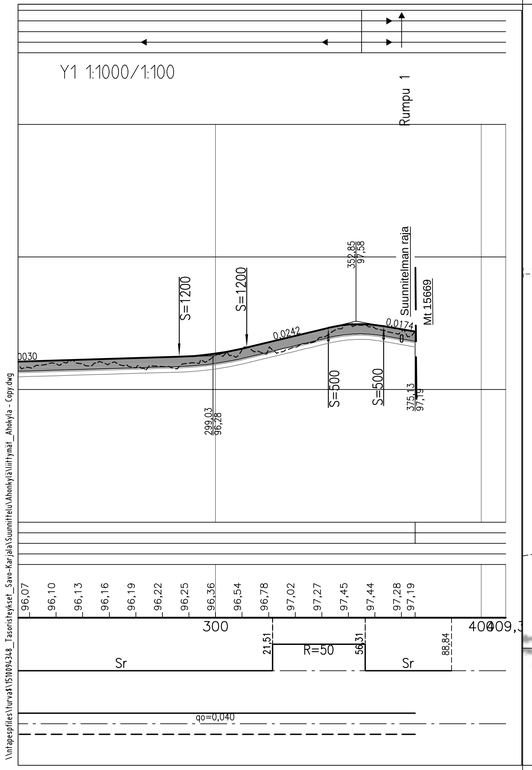

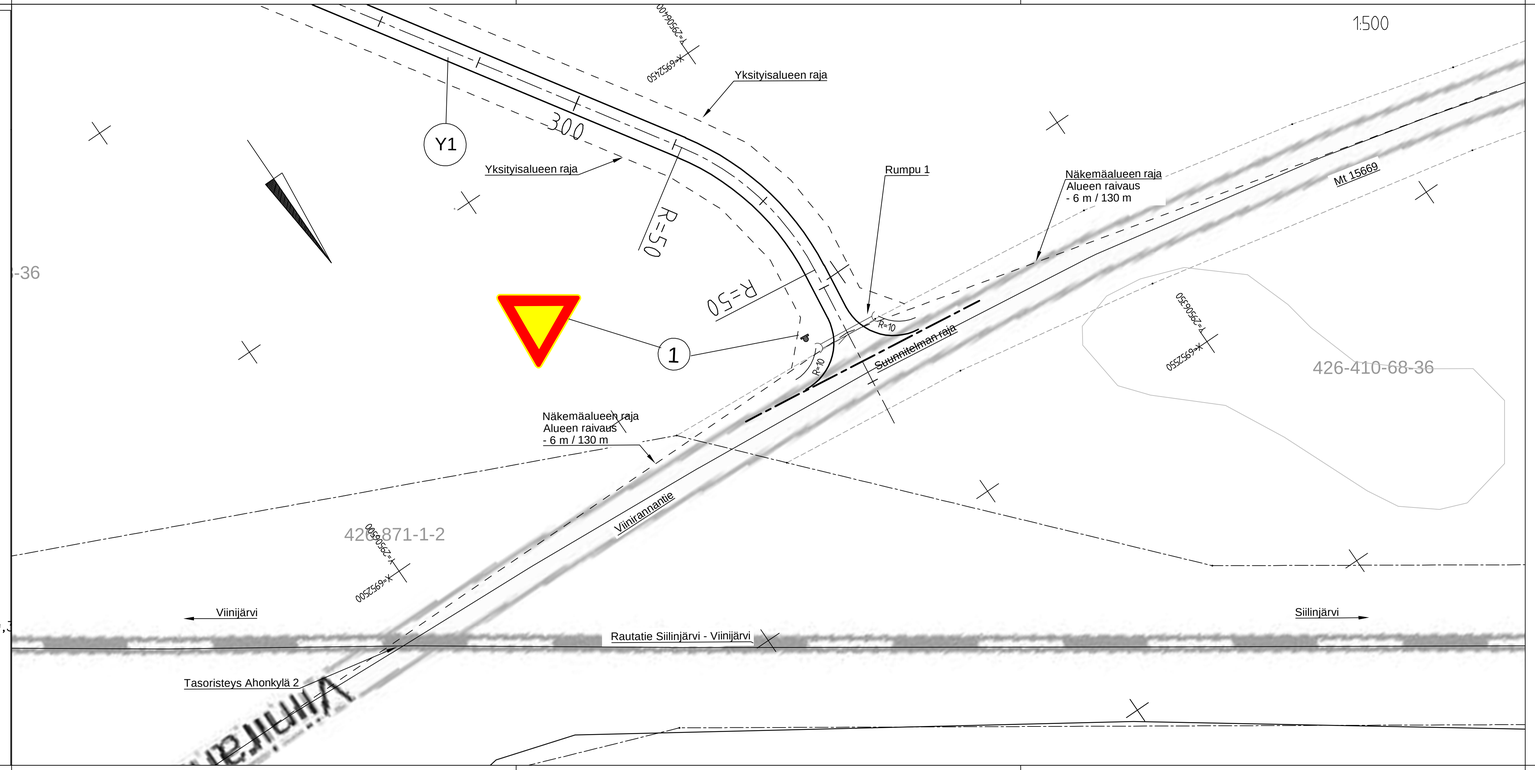

Muut.	Selitys	Pvm	Tehnyt	Pvm	Hyv.

Tilaaja: Väylävirasto Trafikledsverket

Hanke tai rataosa: Tasoristeysten poisto Laukkala ja Ahonkylä 1, Liperi

Suunnitteluvaihe: RAKENTAMISSUUNNITELMA

Toimittaja: RAMBOLL

Piirustuksen sisältö: Liittymä Y1 ja Mt 15669 Ahonkylä Liperi

Piirt.	27.1.2026	KJa	Mittakaava 1:500 ja 1:1000/1:100
Suunn.	27.1.2026	Kari Jalonen	Koordinaatti- ja korkeusjärj. ETRS-GK29 / N2000
Tark.			Rataosan nro 1803 / 731
Hyv.			
Til. hyv.			

Paikka	Laji	Numero	Muut.	Lehti	Lehtiä
2400	73	9033	-	1	2