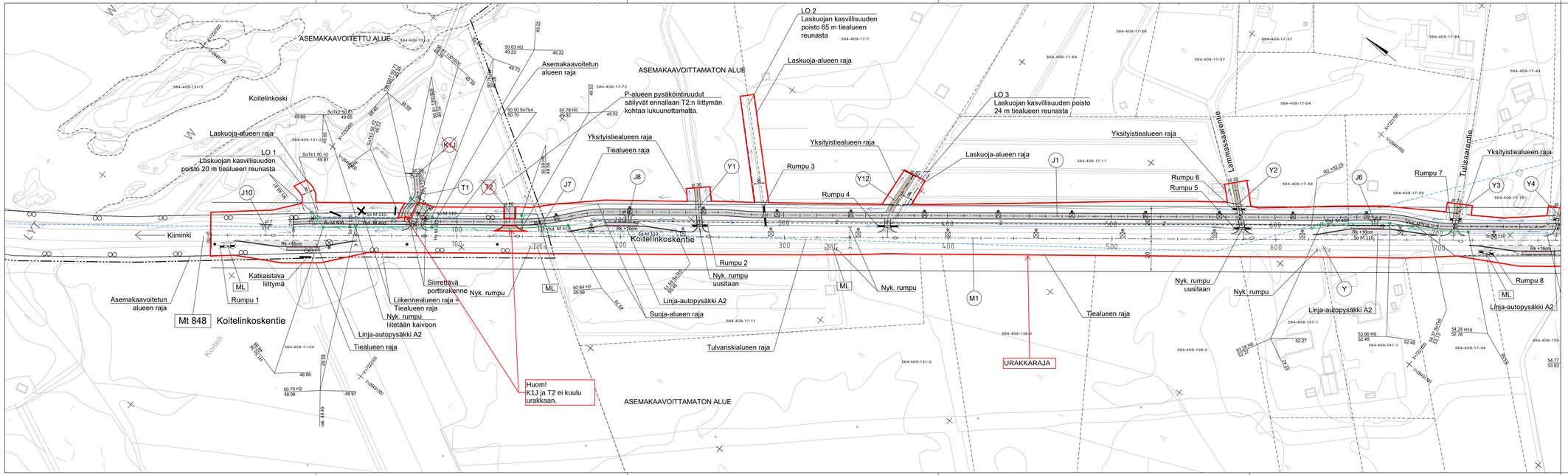
ASEMAKAAVOITETTU ALUE
Asemakaavoitetun alueen raja
ASEMAKAAVOITTAMATON ALUE
LO 2
Laskuojan kasvillisuuden poisto 65 m tiealueen reunasta
Laskuoja-alueen raja
P-alueen pysäköintiruudut säilyvät ennallaan T2:n liittymän kohtaa lukuunottamatta.
LO 3
Laskuojan kasvillisuuden poisto 24 m tiealueen reunasta
Koitelinkoski
LO 1
Laskuojan kasvillisuuden poisto 20 m tiealueen reunasta
Yksityistiealueen raja
Tiealueen raja
Rumpu 3
Rumpu 4
Rumpu 6
Rumpu 5
Rumpu 7
Rumpu 2
Rumpu 8
Kiiminki
Koitelinkoskentie
Lähtiessäntie
Tuisaarentie
Katkaistava liittymä
Rumpu 1
Asemakaavoitetun alueen raja
Mt 848 Koitelinkoskentie
Siirrettävä porttirakenne
Nyk. rumpu
Liikennealueen raja
Tiealueen raja
Nyk. rumpu liitetään kaivoon
Linja-autopysäkki A2
Suoja-alueen raja
Tulvariskialueen raja
Nyk. rumpu uusitaan
Huom! K1J ja T2 ei kuulu urakkaan.
URAKKARAJA
Koitelinkoski
J10
T1
T2
K1J
J7
J8
Y1
Y12
J1
Y2
J6
Y3
Y4
M1
Y
ML
Rk +15cm
Rk +16cm
Rk +26cm
50 M 110
Ind. M 315
Ind. M 400
Ind. M 315
Ind. M 400
Ind. M 315
Ind. M 400