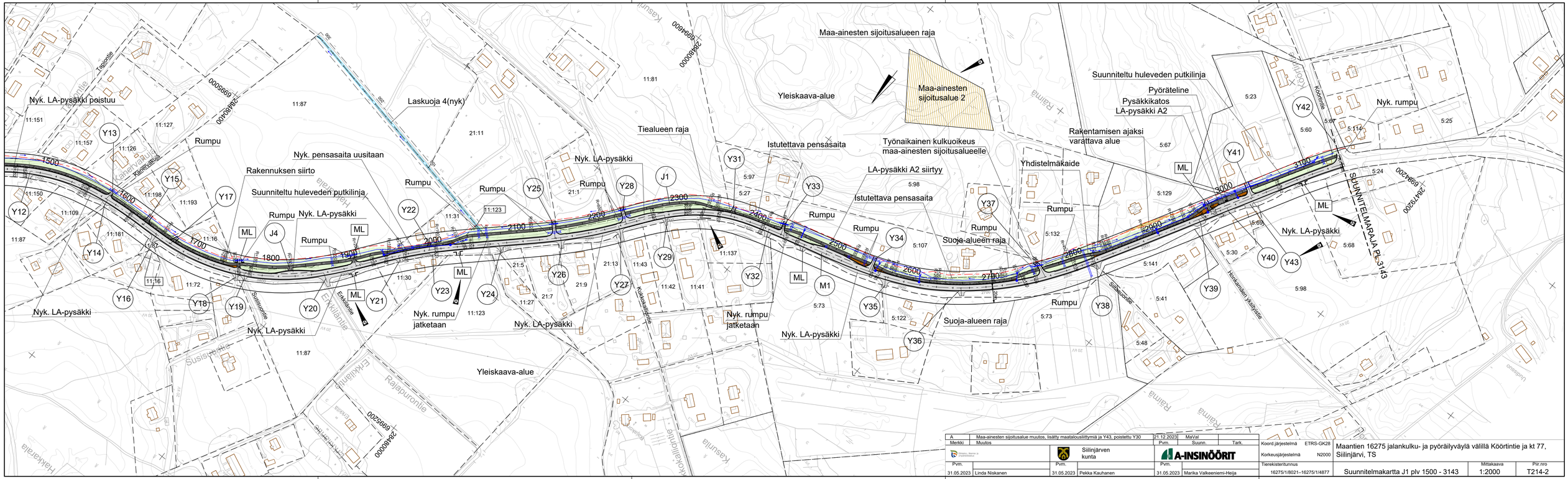

A	Maa-ainesten sijoitusalue muutos, lisätty maatalouslittymiä ja Y43, poistettu Y30		21.12.2023	MaVal	
Merkki	Muutos		Pvm.	Suunn.	Tark.
Ympäristö, liikenne ja maankäyttö		Siilinjärven kunta		A-INSINÖÖRIT	
Pvm.		Pvm.		Pvm.	
31.05.2023	Linda Niskanen	31.05.2023	Pekka Kauhanen	31.05.2023	Marika Valkeeniemi-Heija

Koord.järjestelmä	ETRS-GK28	Maantien 16275 jalankulku- ja pyöräilyväylä välillä Kööртintie ja kt 77, Siilinjärvi, TS	
Korkeusjärjestelmä	N2000		
Tierekisteritunnus		Mittakaava	Pir.nro
16275/1/8021–16275/1/4877		1:2000	T214-2

Suunnitelmakartta J1 plv 1500 - 3143