







-  Kivituikkapinta
-  Uusi päällyste
-  Maisemanurmi 2
-  Puuston reuna

B1 Merkki Muutos	Asemakaava päivitetty	19.2.2021 Pvm	Tlu Suunn.	AKU Tark.	Koordinaattijärjestelmä ETRS GK29	Hankkeen nimi
	Kuusamon kaupunki	29.11.2019	Jukka Väisänen		N2000	Vt 5, mt 18865 jalankulku- ja pyöräilyväylä välillä Kitkantie - Nissinvaarantie Kuusamo
Pvm	Ari Kuotesaho	29.11.2019	Jouni Heikkilä	19.2.2021	Yli-insinööri	Piirustuksen sisältö
					5 / 357 / 2000 - 5 / 359 / 1060	Mittakaava
					18865 / 1 / 0 - 440 - 440	1:1000
					81 / 33 / 4675 - 4975	Piir. nro
					1631	3T-1
						Suunnitelmapaketti J1 plv 0 - 1100



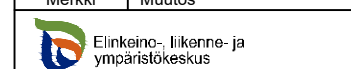

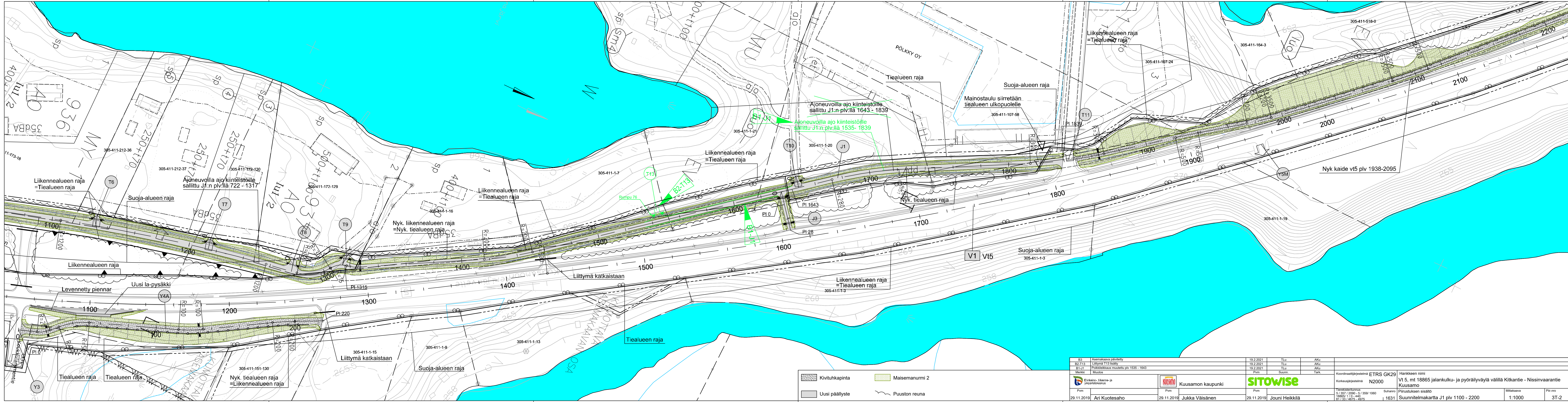
B3	Asemakaava päivitetty	19.2.2021	Tlu	Aku			
B2-T13	Liittymä T13 lisäty	19.2.2021	Tlu	Aku			
B1-J1	Poikkeiluokitus muutettu plv 1535 - 1643	19.2.2021	Tlu	Aku			
Merkki	Muutos	Pvm	Suunn.	Tark.			
Ei-merkintä- ja ympäristökeskus		Kuusamon kaupunki		SITOWISE		Koordinaattijärjestelmä ETRS GK29 Korkeusjärjestelmä N2000	
Pvm	Ari Kuotesaho	Pvm	Jukka Väisänen	Pvm	Jouni Heikkilä	Hankkeen nimi Vt 5, mt 18865 jalankulku- ja pyöräilyväylä välillä Kitkantie - Nissinvaarantie Kuusamo	
29.11.2019		29.11.2019		29.11.2019		Piirustuksen sisältö Suunnitelmapaketti J1 plv 1100 - 2200	
						Mittakaava	Piir-nro
						1:1000	3T-2



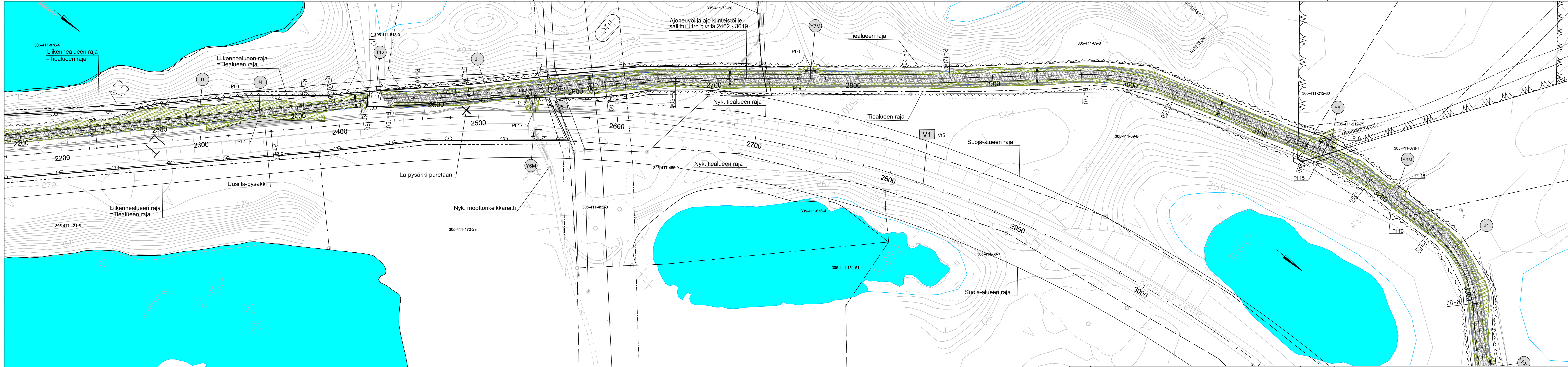

Kivituhkapinta	Maisemanurmi 2
Uusi päällyste	Puuston reuna

B1 Merkki Muutos	Asemakaava päivitetty Pvm	19.2.2021	Tlu Suunn.	Aku Tark.	Koordinaattijärjestelmä ETRS GK29 Korkeusjärjestelmä N2000	Hankkeen nimi Vt 5, mt 18865 jalankulku- ja pyöräilyväylä välillä Kitkantie - Nissinvaarantie Kuusamo
			Tietokentän tunnus 5 / 357 / 2000 - 5 / 359 / 1060 18865 / 1 / 0 - 440 81 / 33 / 4675 - 4975		Suunnan 1631	Piirustuksen sisältö Suunnitelmapaketti J1 plv 2200 - 3350
Pvm 29.11.2019	Ari Kuotesaho	Pvm 29.11.2019	Jukka Väisänen	Pvm 29.11.2019	Jouni Heikkilä	Mittakaava 1:1000
						Piir-nro 3T-3



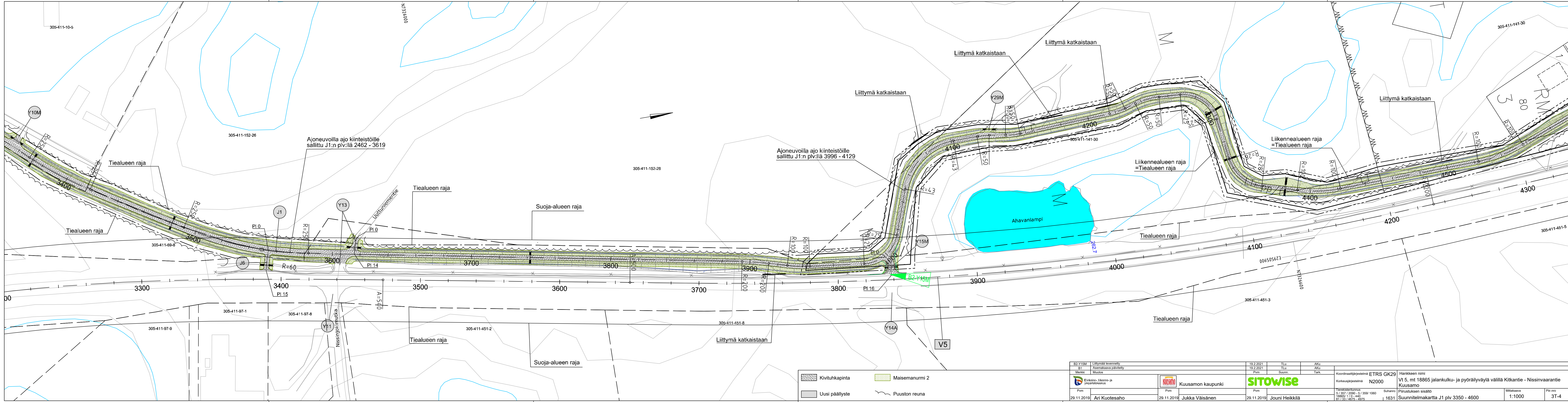

- Kivituikkapinta
- Maisemanurmi 2
- Uusi päällyste
- Puuston reuna

B2-Y15M	Liittymää levennetty	19.2.2021	TLu	AKU	
B1	Asemakaava päivitetty	19.2.2021	TLu	AKU	
Merkki	Muutos	Pvm	Suunn.	Tark.	
		<b>SITOWISE</b>		Koordinaattijärjestelmä ETRS GK29 Korkeusjärjestelmä N2000	
Pvm	Pvm	Pvm	Suunn. / Tark.		Hankkeen nimi Vt 5, mt 18865 jalankulku- ja pyöräilyväylä välillä Kitkantie - Nissinvaarantie Kuusamo
29.11.2019	Ari Kuotesaho	29.11.2019	Jukka Väisänen	29.11.2019	Jouni Heikkilä
			Piirustuksen sisältö Suunnitelmapaketti J1 pvl 3350 - 4600		Mittakaava 1:1000
					Piir.nro 3T-4



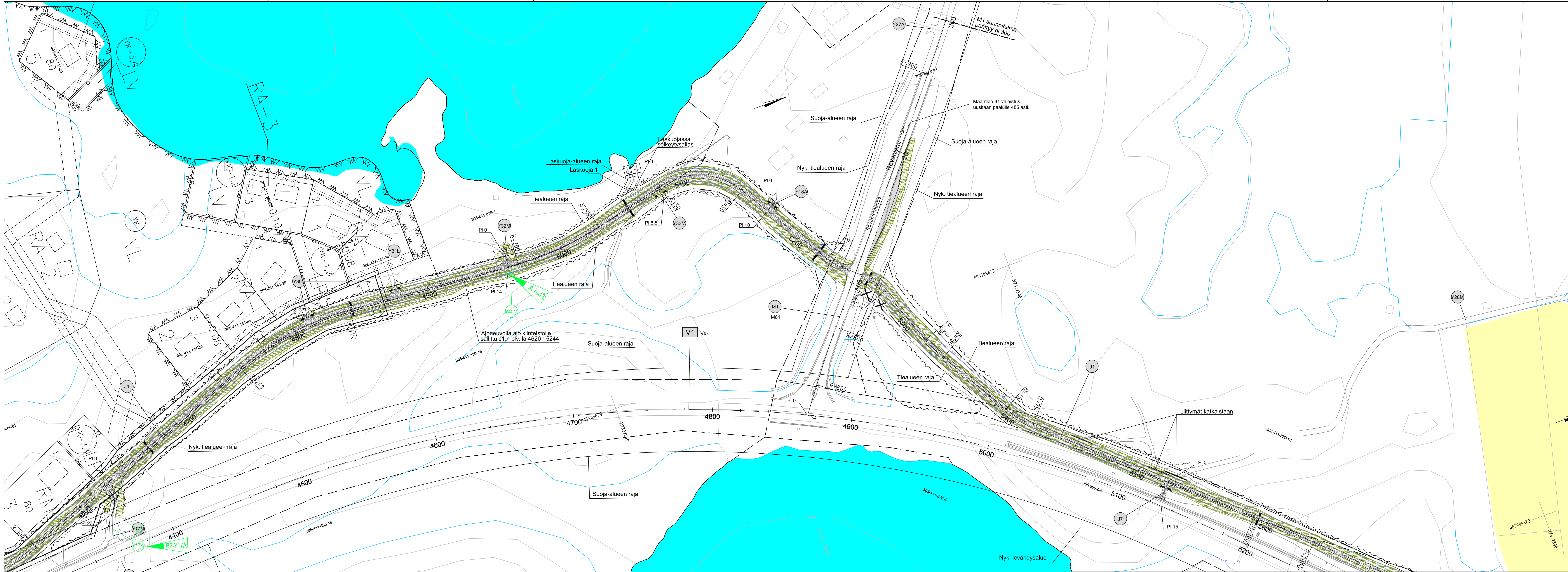

- Kivituhkapinta
- Maisemanurmi 2
- Uusi päällyste
- Puuston reuna

B2-Y17A Liittymän tunnus muutettu Y17M -> Y17A		19.2.2021	TLU	AKU
BT Asennusvaihe pääviivä		19.2.2021	TLU	AKU
A1-Y1 Liittymä Y40M laadun		2.7.2020	TLU	AKU
Merkit Muutos			Suunn	Tark
Pvm	Pvm	Pvm		
29.11.2019	Ari Kuotesaho	29.11.2019	Jukka Väisänen	29.11.2019
Elinkeho-, liikenne- ja ympäristökeskus		Kuusamon kaupunki		SITOWISE
Koordinaattijärjestelmä ETRS GK29		Hankkeen nimi		
N2000		Vt 5, mt 18865 jalankulku- ja pyöräilyväylä välillä Kitkantie - Nissinvaarantie Kuusamo		
Tietokantaversio 5.357 / 2000 - 5 / 359 / 1060		Suhamo		
18865 / 170 / 440		1631		
81 / 33 / 4675 - 4975		Suunnitelmapaketti J1 pvl 4600 - 5700		
			Mittakaava	Piir.no
			1:1000	3T-5



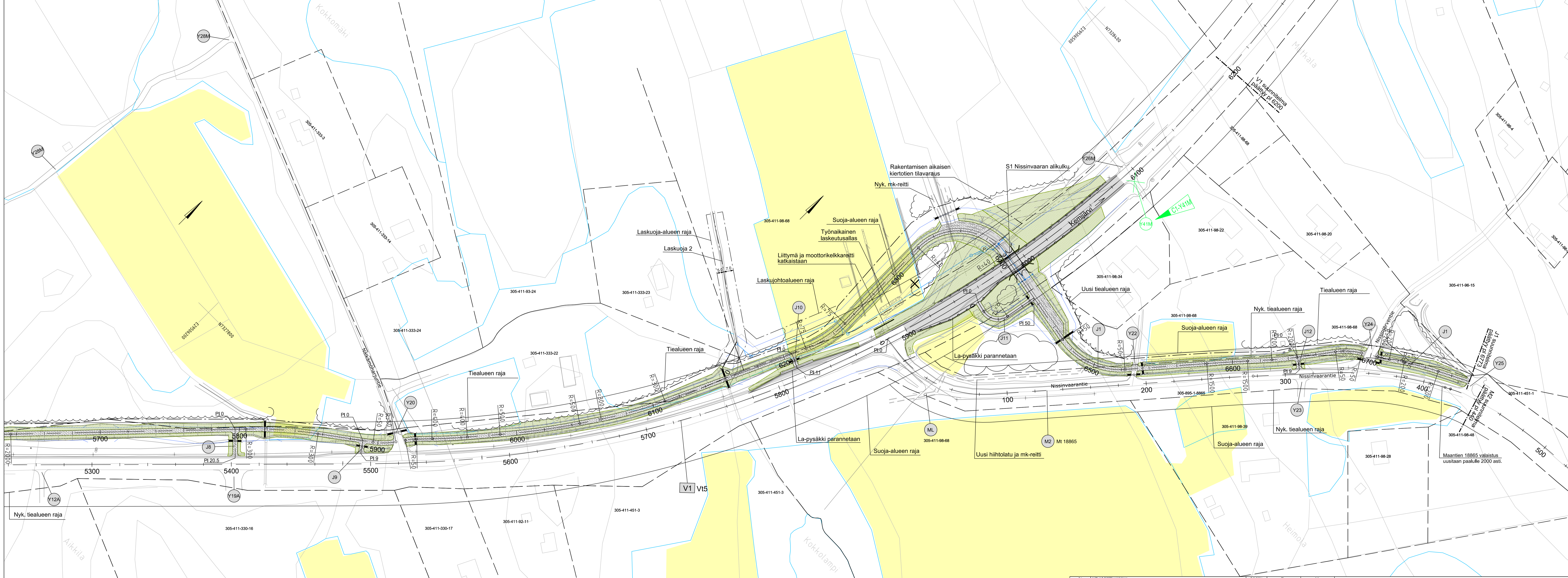

Kivituikkapinta	Maisemanurmi 2
Uusi päällyste	Puuston reuna

<table border="1"> <tr> <td>C1</td> <td>Liittymä Y41M poistetaan</td> <td>7.5.2021</td> <td>TLU</td> <td>AKU</td> </tr> <tr> <td>Merkki</td> <td>Muutos</td> <td>Pvm</td> <td>Suunn.</td> <td>Tark.</td> </tr> </table>	C1	Liittymä Y41M poistetaan	7.5.2021	TLU	AKU	Merkki	Muutos	Pvm	Suunn.	Tark.	<table border="1"> <tr> <td></td> <td>Kuusamon kaupunki</td> </tr> <tr> <td>Pvm</td> <td>29.11.2019</td> </tr> <tr> <td>Ari Kuotesaho</td> <td>Jukka Väisänen</td> </tr> </table>		Kuusamon kaupunki	Pvm	29.11.2019	Ari Kuotesaho	Jukka Väisänen	<table border="1"> <tr> <td></td> <td>SITOWISE</td> </tr> <tr> <td>Pvm</td> <td>29.11.2019</td> </tr> <tr> <td>Jouni Heikkilä</td> <td></td> </tr> </table>		SITOWISE	Pvm	29.11.2019	Jouni Heikkilä		<table border="1"> <tr> <td>Koordinaattijärjestelmä</td> <td>ETRS GK29</td> <td>Hankkeen nimi</td> <td>Vt 5, mt 18865 jalankulku- ja pyöräilyväylä välillä Kitkantie - Nissinvaarantie Kuusamo</td> </tr> <tr> <td>Korkeusjärjestelmä</td> <td>N2000</td> <td>Piirustuksen sisältö</td> <td>Suunnitelmapakettia J1 plv 5700 - 6773</td> </tr> <tr> <td>Tekijäorganisaatio</td> <td>5/357/2009/2/359/1060</td> <td>Mittakaava</td> <td>1:1000</td> </tr> <tr> <td>18865/1/16-440</td> <td>Suhano</td> <td>Piir.no</td> <td>31-6</td> </tr> <tr> <td>81/33/463-4975</td> <td>1631</td> <td></td> <td></td> </tr> </table>	Koordinaattijärjestelmä	ETRS GK29	Hankkeen nimi	Vt 5, mt 18865 jalankulku- ja pyöräilyväylä välillä Kitkantie - Nissinvaarantie Kuusamo	Korkeusjärjestelmä	N2000	Piirustuksen sisältö	Suunnitelmapakettia J1 plv 5700 - 6773	Tekijäorganisaatio	5/357/2009/2/359/1060	Mittakaava	1:1000	18865/1/16-440	Suhano	Piir.no	31-6	81/33/463-4975	1631		
C1	Liittymä Y41M poistetaan	7.5.2021	TLU	AKU																																									
Merkki	Muutos	Pvm	Suunn.	Tark.																																									
	Kuusamon kaupunki																																												
Pvm	29.11.2019																																												
Ari Kuotesaho	Jukka Väisänen																																												
	SITOWISE																																												
Pvm	29.11.2019																																												
Jouni Heikkilä																																													
Koordinaattijärjestelmä	ETRS GK29	Hankkeen nimi	Vt 5, mt 18865 jalankulku- ja pyöräilyväylä välillä Kitkantie - Nissinvaarantie Kuusamo																																										
Korkeusjärjestelmä	N2000	Piirustuksen sisältö	Suunnitelmapakettia J1 plv 5700 - 6773																																										
Tekijäorganisaatio	5/357/2009/2/359/1060	Mittakaava	1:1000																																										
18865/1/16-440	Suhano	Piir.no	31-6																																										
81/33/463-4975	1631																																												